



**Railway**  
**Enterprise**  
Global Service & Maintenance

**RELAZIONE SULLA GESTIONE**  
**BILANCIO ESERCIZIO 2018**

Railway Enterprise S.r.l. Global Service & Maintenance  
Sede Via Marianna Dionigi 43, 00100 ROMA (RM)  
Capitale sociale Euro 150.000,00 di cui Euro 48.750 versati  
P.IVA 10503511007 REA 1235992



## Ripartizione dei ricavi per area geografica regionale:



**Di seguito si riportano alcune schede dei lavori più significativi eseguiti nel corso dell'anno 2018:**



**CONTRATTO APPLICATIVO N° 25 ACCORDO QUADRO 220**

Esecuzione dei lavori di demolizione e ricostruzione dell'attuale fabbricato tecnologico di Melzo scalo.



### **CONVENZIONE N° 397/2015**

Esecuzione in appalto dei lavori di costruzione delle opere sostitutive per la soppressione del passaggio a livello posto al km 123+635 della linea Torino – Milano in Comune di Santo Stefano Ticino, consistente in un sottovia carrabile e relative rampe di collegamento alla viabilità esistente sottopassante la sede ferroviaria al Km 123+750 circa della medesima linea.



**CONTRATTO APPLICATIVO N° 10 ACCORDO QUADRO 484/2017 – RFI SPA - UTI SUD DI MILANO**

Esecuzione in appalto degli "Interventi di miglioramento statico e funzionale ai ponti a travata metallica ai km 14+933 e 20+178 e al ponte ad arco in muratura al km 20+214 della linea Cremona-Fidenza".

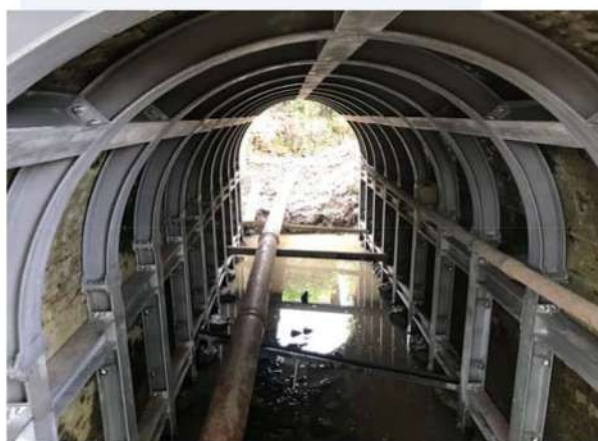

**CONTRATTO APPLICATIVO N° 9 ACCORDO QUADRO 484/2017 – RFI SPA - UTI SUD DI MILANO**  
Esecuzione in appalto dei lavori di “Intervento di miglioramento sismico e di manutenzione straordinaria del ponte sul Fiume Oglio al km 53+814 della Linea Milano-Venezia”.



**CONTRATTO APPLICATIVO N° 2 ACCORDO QUADRO 398/2018 – RFI SPA - UTI SUD DI MILANO**

Consolidamento mediante realizzazione muro di contenimento del rilevato ferroviario  
tra i Km. 198+960 e 199+130 binari pari e dispari della linea Milano - Piacenza nella tratta  
San Giuliano Milanese - Melegnano.